Observatoire Départemental Sécurité Routière

Les accidents mortels dans le NORD

NOVEMBRE 2022

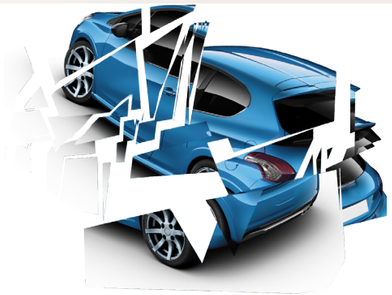

H 48 ans
le 08 novembre 2022
à 00h 09
WORMHOUT
sur la RD 916

Circonstances présumées :

L'automobiliste perd le contrôle de son véhicule qui finit contre un arbre.

H 43 ans (P)
le 15 novembre 2022
à 15h 50
MERRIS
sur la RD 642

Circonstances présumées :

Un véhicule utilitaire se déporte à gauche, heurte une bordure et une habitation avant de retomber sur une voiture circulant en sens inverse.

F 90 ans (P)
le 28 novembre 2022
à 17h 30
LA CHAPELLE D'ARMENTIERES
sur une voirie communale

Circonstances présumées :

L'époux de la victime percute l'arrière d'un tracteur agricole qui a freiné pour laisser passer un poids-lourd circulant en sens inverse.

H 23 ans
le 02 novembre 2022
à 16h 10
MAUBEUGE
sur une voirie communale

Circonstances présumées :

Au guidon d'un motocross, le motocycliste chute lors d'un rodéo urbain.

H 59 ans
le 05 novembre2022
à 18h 15
FELLERIES
sur la RD 104

Circonstances présumées :

De nuit, le piéton qui pousse son vélo sur le côté droit de la chaussée est percuté par une automobile.

H 46 ans
le 02 novembre 2022
à 10h 13
ARMENTIERES
sur une voirie communale

Circonstances présumées :

En courant, le piéton chute sous les roues d'un bus qu'il essaie de rattraper.

H 82 ans
le 24 novembre 2022
à 12h 50
LAMBERSART
sur une voirie communale

Circonstances présumées :

Le piéton qui traverse sur le passage protégé est renversé par l'arrière d'un poid-lourd.

H 72 ans
le 22 novembre 2022
à 05h 00
FOURMIES
sur une voirie communale

Circonstances présumées :

Victime d'un malaise, l'automobiliste perd le contrôle de son véhicule qui percute une habitation.

H 65 ans
le 29 novembre 2022
à 10h 37
ROOST WARENDIN
sur l'A21

Circonstances présumées :

Victime d'un malaise, l'automobiliste perd le contrôle de son véhicule qui heurte des murets en béton.

H 67 ans
le 23 novembre 2022
à 18h 45
BOUSIES
sur une voirie communale

Circonstances présumées :

Le cyclomotoriste chute dans un cours d'eau.

H 33 ans
le 06 novembre 2022
à 12h 30
FLOYON
sur la RD 116

Circonstances présumées :

L'automobiliste perd le contrôle de son véhicule qui finit contre un talus.

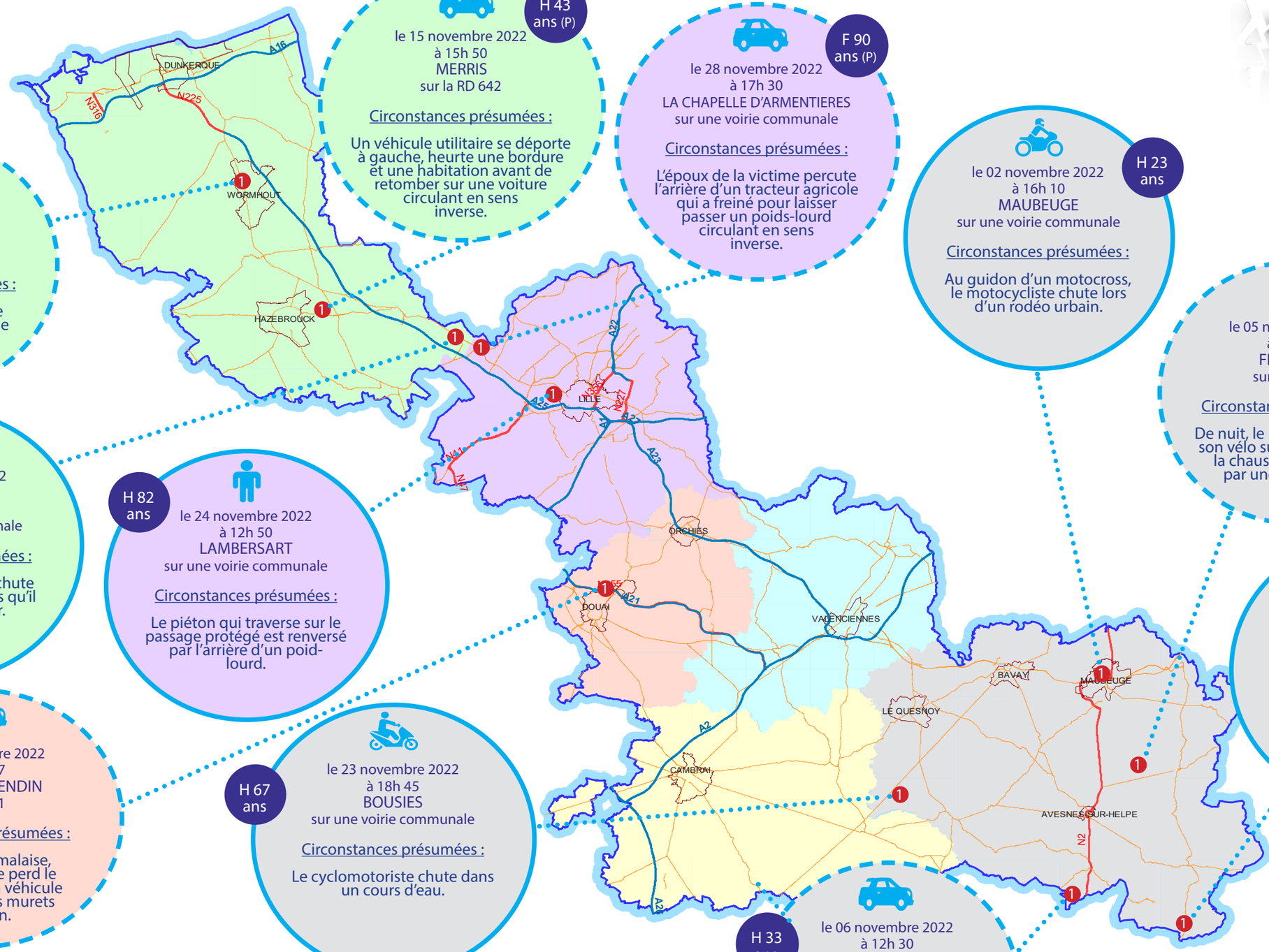

Total :
11 personnes tuées

DDTM Nord

Service Sécurité Risques et Crises
Sécurité Routière et Circulation
Sources : Bd carto © IGN 2009 - Forces de l'ordre
Ech : 1 / 500000 éme Date : 08/03/2019

En agglo
Hors agglo

Légende
Détail Accidents Mortels
N Nombre de victimes
P Passager(ère)